

MNIC82400C - REGISTRO PROTOCOLLO - 0007027 - 12/11/2020 - C34 - Orientamento scolas - E

28 NOVEMBRE 2020 • 5 DICEMBRE 2020



**DIGITAL
EDITION
2020**

inFORMA iIFUTURO

Provincia di Mantova



partenariato



Promolpresa
Borsa Merci

AZIENDA SPECIALE
Camera di Commercio Mantova

inFORMA GIOVANI
Rete Informagiovani Provincia di Mantova

con il supporto organizzativo di



LO Laboratorio
Territoriale
Occupabilità
Mantova



Quest'anno orientarsi sull'offerta formativa e conoscere le scuole mantovane sarà ancora più semplice! Grazie alla piattaforma e-learning edu.ltomantova.it potrai farlo da casa, con un semplice click, attraverso un percorso guidato passo dopo passo.

Tutti i materiali, comprese le registrazioni dei webinar, saranno resi disponibili fino al termine delle iscrizioni nelle nuove classi.

28 NOVEMBRE

WEBINAR IN DIRETTA

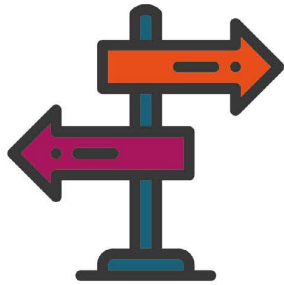

GUIDA ALLA SCELTA

Webinar tematici introduttivi su:

- indirizzi di studio
- approfondimenti per la scelta
- scenari lavorativi futuri

5 DICEMBRE

WEBINAR IN DIRETTA



LE SCUOLE SI PRESENTANO

Webinar di presentazione riguardanti l'offerta formativa nelle varie scuole della provincia di Mantova

SEMPRE ONLINE



UNA FINESTRA SULLE SCUOLE

In questa sezione saranno disponibili:

- materiale informativo
- agende degli open day
- contatti 1to1 con le scuole
- registrazioni dei webinar

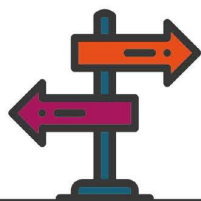

GUIDA ALLA SCELTA

10:00-10:30

L'OFFERTA FORMATIVA: ISTRUZIONE TECNICA

A cura degli istituti tecnici mantovani

10:30-11:00

L'OFFERTA FORMATIVA: ISTRUZIONE LICEALE

A cura dei licei mantovani

11:00-11:30

L'OFFERTA FORMATIVA: FORMAZIONE PROFESSIONALE

A cura dei CFP mantovani

11:30-12:00

L'OFFERTA FORMATIVA: ISTRUZIONE PROFESSIONALE

A cura degli istituti professionali mantovani

12:00-13:00

**TERZA MEDIA E POI? I TEMPI E LE TAPPE PER LA SCELTA.
L'OFFERTA FORMATIVA IN PROVINCIA DI MANTOVA**

A cura della rete Informagiovani della provincia di Mantova

PAUSA PRANZO

14:00-15:00

**I DRIVER DELL'ORIENTAMENTO: COME SCEGLIERE
IN MODO CONSAPEVOLE**

A cura dell'Ufficio Scolastico Territoriale

15:00-16:00

**ORIENTAMENTO E LAVORO: I BISOGNI
OCCUPAZIONALI DEL TERRITORIO**

A cura della Camera di commercio di Mantova

15:00-16:00

**ORIENTAMENTO E NUOVE COMPETENZE:
STEM E DIGITALE PER IL FUTURO**

A cura del Laboratorio Territoriale per l'Occupabilità
in sinergia con "Ragazze Digitali"



ISTRUZIONI D'USO

Per partecipare ai webinar devi prima **registrarti** sulla piattaforma (istruzioni a pagina 7). **La tua webcam e il tuo microfono saranno spenti**, potrai solo vedere e sentire i video in diretta all'orario prefissato; se avrai delle domande, potrai scriverle nella **chat comune**. Non riesci a seguire il webinar live? Nessun problema, **le registrazioni verranno caricate** nei giorni successivi sulla piattaforma e-learning.



DIGITAL EDITION
2020

3



MNIC82400C - REGISTRO PROTOCOLLO - 0007027 - 12/11/2020 - C34 - Orientamento scolas - E

CALENDARIO

5 DICEMBRE

WEBINAR IN DIRETTA

LE SCUOLE SI PRESENTANO

10:00-11:00	LICEO CLASSICO Virgilio	ISTITUTO SUPERIORE Alessandro Manzoni	ISTITUTO SUPERIORE Alberto Pitentino	ISTITUTO SUPERIORE Galileo Galilei
11:00-12:00	LICEO SCIENTIFICO Belfiore	ISTITUTO SUPERIORE Pietro Antonio Strozzi	ISTITUTO SUPERIORE Ettore Sanfelice	ISTITUTO SUPERIORE Bonomi - Mazzolari
12:00-13:00	LICEO ARTISTICO Giulio Romano	CFP ENAIP LOMBARDIA	ISTITUTO SUPERIORE Francesco Gonzaga	CFP IAL LOMBARDIA
PAUSA PRANZO				
14:00-15:00	ISTITUTO SUPERIORE Carlo d'Arco e Isabella d'Este	CFP FORMAZIONE MANTOVA FOR.MA.	ISTITUTO SUPERIORE Giuseppe Greggiati	ISTITUTO SUPERIORE Redentore
15:00-16:00	ISTITUTO SUPERIORE Andrea Mantegna	FONDAZIONE SCUOLA DI ARTI E MESTIERI	CFP FONDAZIONE CASA DEL GIOVANE	ISTITUTO SUPERIORE Giovanni Falcone
16:00-17:00	ISTITUTO SUPERIORE Enrico Fermi	CFP ISTITUTI SANTA PAOLA	I webinar nella stessa fascia d'orario si svolgono in contemporanea . Nei giorni successivi al loro svolgimento verranno caricate le registrazioni sulla piattaforma e-learning, dove potrai consultarle tutte senza limitazioni.	



DIGITAL EDITION
2020

4

inFORMA
iFUTURO
Provincia di Mantova



UNA FINESTRA SULLE SCUOLE

SEMPRE ONLINE

- ✓ NOME DELLA SCUOLA
- ✓ DESCRIZIONE OFFERTA
- ✓ APPROFONDIMENTI:
LINK E MATERIALI
- ✓ VIDEO DELLA SCUOLA
- ✓ ACCESSO WEBINAR
SINCRONO
- ✓ REGISTRAZIONE DEL WEBINAR
ASINCRONO
- ✓ OPEN DAY 2020/21
- ✓ AGENDA DEI CONTATTI
ONE TO ONE - PARLA CON
LA SCUOLA



ISTRUZIONI D'USO

Per una scelta più consapevole, **tutte le informazioni** riportate nell'elenco qui accanto saranno **sempre disponibili sulla piattaforma e-learning**.

Ogni scuola avrà la propria pagina in cui potrai trovare **materiale informativo e interattivo**, oltre alla **possibilità di prenotare incontri online** personali con la scuola che maggiormente ti interessa.

SCOPRI TUTTE LE
SCUOLE DELLA
PROVINCIA DI
MANTOVA





LE SCUOLE MANTOVANE

SEMPRE ONLINE

MANTOVA

- CFP Fondazione Enaip Lombardia
- CFP Formazione Mantova For.Ma.
- CFP Istituti Santa Paola
- Istituti Redentore
- Istituto Professionale Bonomi - Mazzolari
- Istituto Superiore Carlo d'Arco e Isabella d'Este
- Istituto Superiore Enrico Fermi
- Istituto Superiore Pietro Antonio Strozzi
- Istituto Tecnico Economico Alberto Pitentino
- Istituto Tecnico Economico e Tecnologico Andrea Mantegna
- Liceo Artistico Giulio Romano
- Liceo Classico Virgilio
- Liceo Scientifico Belfiore

ASOLA

- Istituto Superiore Giovanni Falcone

GAZOLDO DEGLI IPPOLITI

- Istituto Superiore Giovanni Falcone

CASTIGLIONE DELLE STIVIERE

- CFP Fondazione Casa del Giovane Don Mario Bottaglia
- CFP Formazione Mantova For.Ma.
- Istituto Superiore Francesco Gonzaga

GUIDIZZOLO

- Liceo Artistico Giulio Romano
Sede di Guidizzolo Liceo Alessandro dal Prato

OSTIGLIA

- Istituto Superiore Galileo Galilei
- Istituto Superiore Giuseppe Greggiati

POGGIO RUSCO

- Istituto Superiore Giuseppe Greggiati

SUZZARA

- Fondazione Scuola di Arti e Mestieri F. Bertazzoni
- Istituto Superiore Alessandro Manzoni

SAN BENEDETTO PO

- Istituto Superiore Pietro Antonio Strozzi

PALIDANO DI GONZAGA

- Istituto Superiore Pietro Antonio Strozzi

VIADANA

- CFP IAL Lombardia S.R.L. - Innovazione Apprendimento Lavoro - Impresa Sociale
- Istituto Superiore Ettore Sanfelice

https://www.guidaorientamento.mantova.it/scuola_mappa.html

- Istruzione liceale
- Istruzione tecnica
- Istruzione professionale
- Istruzione e formazione professionale leFP
- Corsi per adolescenti e giovani con disabilità

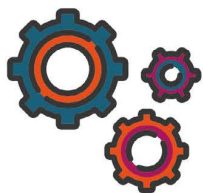

ISTRUZIONI D'ACCESSO



L'accesso alla piattaforma è immediato e diretto per i partecipanti di età superiore ai 14 anni. Agli **under 14** sarà richiesta la trasmissione dell'**autorizzazione** del genitore o del tutore.



REGISTRATI

Clicca sul pulsante area riservata in alto a destra nella piattaforma. Se sei un nuovo utente clicca su registrati e compila i campi obbligatori. Sei già registrato? Accedi con le tue credenziali!



ISCRIVITI

Una volta entrato con le tue credenziali, vai nella sezione "Catalogo". Cliccando sulla proposta "inFORMA il FUTURO 2020" potrai consultare tutte le informazioni e cliccare sul pulsante "Iscriviti".

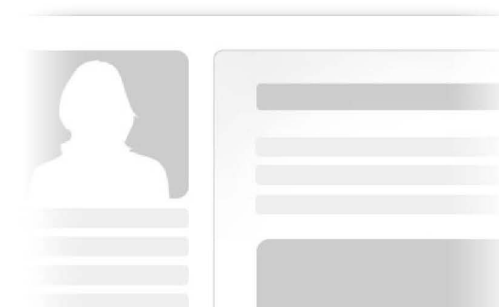

PARTECIPA

Lo svolgimento del percorso è suddiviso in fasi numerate in ordine crescente. Segui i vari step e...buona visione!



COME FUNZIONA

Barra per avanzare o tornare ai moduli precedenti

Indice dell'intero corso



Indice del singolo contenuto



Contenuto precedente



Contenuto successivo



Scorri per visualizzare tutto il contenuto



8





PER INFORMAZIONI

O ASSISTENZA

scuola@provincia.mantova.it